



# Mätningen av *implantatets stabilitet* börjar med NeoTell™

NeoTell™



Intelligent Simplicity

# Vi presenterar NeoTell™ – nyckeln till ett *enkelt digitalt arbetsflöde*

NeoTell ger dig möjlighet att enkelt, exakt och snabbt fastställa implantatets stabilitet på några sekunder. Den använder egenutvecklad RFA-teknik (Resonance Frequency Analysis) som stöds av över 1300 vetenskapliga studier. Det här evidensbaserade tillvägagångssättet säkerställer objektiva resultat och minimerar behovet av invasiva ingrepp.

- ✓ Lätt att använda
- ✓ Låg ingångskostnad
- ✓ Snabb objektiv och icke-invasiv

## SmartPeg™

SmartPegs är avsedda för engångsbruk per patient och är noggrant utformade och kalibrerade för att matcha specifika implantatsystem. Detta garanterar exakta och jämförbara ISQ-mätningar i enlighet med vetenskaplig, klinisk litteratur och riktlinjer.

- ✓ En SmartPeg-typ för över 70 olika Neoss-implantat
- ✓ Engångsbruk och levereras steril

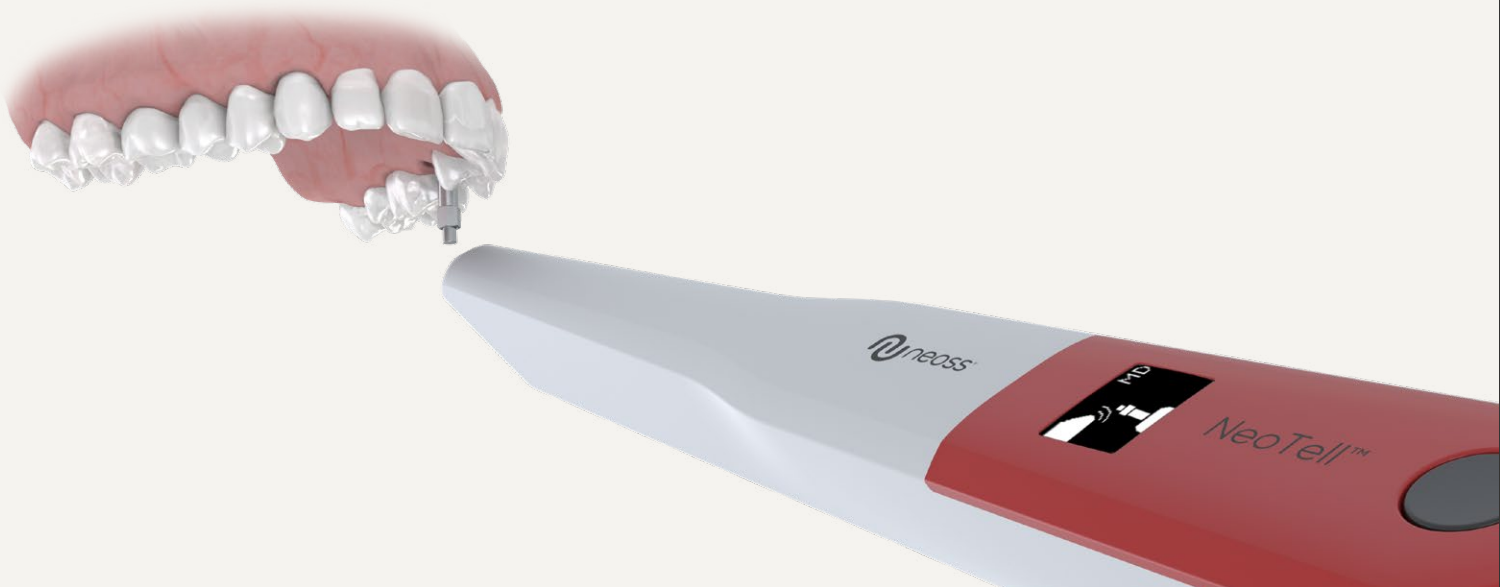

# Spara tid och pengar med NeossONE<sup>®</sup>, en protesplattform

NeossONE är en lösning som är unik för Neoss implantatsystem – en protetisk plattform för tre implantatdesigner. Enkelt uttryckt passar samma protetiska komponenter till alla implantat. Fördelarna är tydliga: patientbehandlingstiden minskar och lagerhanteringen och patientresultaten optimeras. För NeoTell innebär detta att du endast behöver en typ av SmartPeg för över 70 olika implantat.

- ✓ Färre arbetsmoment sparar tid
- ✓ Mindre lager och maximal flexibilitet
- ✓ Kostnadseffektiv lösning för alla
- ✓ En protetisk plattform för över 70 implantat



Safa Somi, DDS  
Specialist i protetik  
London, Storbritannien



**Bild 1.** Tre månader efter omedelbar implantatplacering i övre vänstra framtanden.



**Bild 2.** NeoTell SmartPeg placerad för att kontrollera stabiliteten hos implantatet innan val av nästa steg i implantatbehandlingen.

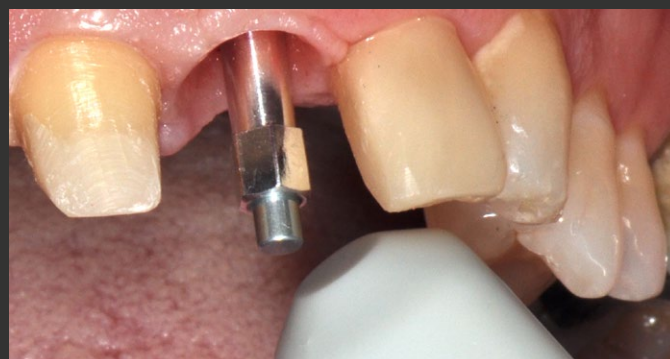

**Bild 3.** NeoTell med 45 graders vinkel och 2–4 mm avstånd från SmartPeg för att mäta ISQ-värdet.

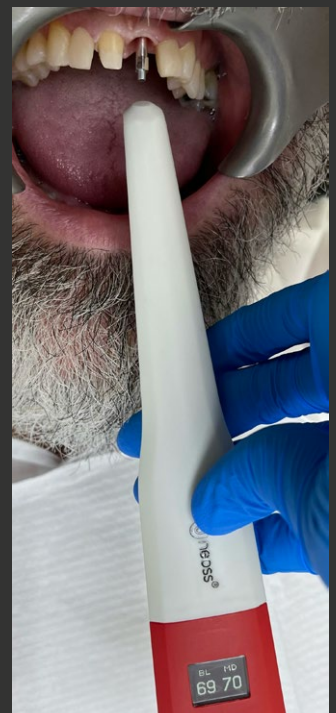

**Bild 4.** ISQ-värden som visar hög stabilitet för implantatet och avtryckstagning bokas några veckor senare.

## Omdöme och kliniska bilder

NeoTell är ett imponerande diagnostiskt verktyg. Det är ett nödvändigt verktyg för mitt dagliga arbete inom implantologi, särskilt vid placering och omedelbar belastning av implantat. Detta verktyg underlättar kommunikationen med patienter genom att hjälpa till att förklara klinikerns beslut om nästa steg i deras implantatbehandling.

# Partnerskap till förmån för *både tandläkare och patienter*

Neoss och Osstell har slagit ihop våra gemensamma styrkor för att utveckla en produkt som förenar våra användarvänliga tandimplantatlösningar med deras omfattande expertis inom stabila tandimplantat och osseointegration. Den här lättanvända lösningen kommer att hjälpa tandläkare att förbättra förutsägbarheten för implantatbehandlingar för patienter över hela världen.



## Sortiment

---

Art. Nr.	Benämning
91060	NeoTell™ Instrument <i>Innehåller NeoTell instrument, SmartPeg Hållare, TestPeg och en USB kalbel, typ A-C</i>
91070	SmartPeg Typ 18 - Neoss SP
91071	SmartPeg Typ 38 - Neoss NP
91072	SmartPeg Typ 52 - Neoss Access Distans
91075	Neoss SmartPeg Hållare

*SmartPegs för andra implantat märken finns tillgängliga, kontakta din lokala säljare för mer detaljer.*

Beställ era produkter  
*dygnet runt i vår webbutik*  
på [shop-se.neoss.com](https://shop-se.neoss.com)



---

### Neoss Norden AB

Arvid Wallgrens backe 20, SE-413 46 Göteborg  
T: +46 (0)31 88 12 80  
E: [info@neoss.se](mailto:info@neoss.se)

Kontakta din lokala representant för information om produktens tillgänglighet. Alla produkter finns inte i alla länder.

15988\_0 SE 23-08 © Neoss Group, 2023. Upphovsrättigheter, designrättigheter och varumärken, Neoss-dokument, program och designers får inte tryckas på nytt, kopieras eller publiceras helt eller delvis utan skriftligt tillstånd från Neoss Group. Neoss, N-logotypen och NeoTell™ är registrerade varumärken som tillhör Neoss Group. NeossONE™ är ett varumärke som tillhör Neoss Group. SmartPeg™ är ett varumärke som tillhör Osstell. Produktbilderna är inte nödvändigtvis skalenliga.