



Die Messung der
Implantatstabilität
beginnt mit NeoTell™

NeoTell™



Wir möchten Ihnen NeoTell™ vorstellen – den Schlüssel zu einem *unkomplizierten digitalen Workflow*

Mit NeoTell können Sie in Sekundenschnelle die Implantatstabilität einfach und präzise bestimmen. Es nutzt die proprietäre RFA-Technologie (Resonance Frequency Analysis), die durch über 1300 wissenschaftliche Studien gestützt wird. Dieser evidenzbasierte Ansatz gewährleistet objektive Ergebnisse, minimiert die Notwendigkeit invasiver Eingriffe und hilft Ihnen, die richtige Behandlungsentscheidung zu treffen.

- ✓ Intuitiv und einfach zu bedienen
- ✓ Niedrige Anschaffungskosten
- ✓ Schnelles Ergebnis und nicht invasiv

SmartPeg™

SmartPegs sind für die Verwendung bei einem einzigen Patienten bestimmt und genau auf spezifische Implantatsysteme abgestimmt. Dieser Prozess garantiert genaue und vergleichbare ISQ-Messwerte in Übereinstimmung mit wissenschaftlicher und klinischer Literatur und Richtlinien.

- ✓ Ein SmartPeg-Typ für mehr als 70 verschiedene Neoss Implantate
- ✓ Zur Verwendung bei einem Patienten und steril geliefert



Sparen Sie Zeit und Geld mit NeossONE[®], einer einzelnen prothetischen Plattform

NeossONE ist eine einzigartige Lösung speziell für das Neoss Implantatsystem – eine prothetische Plattform für drei Implantatdesigns. Einfach ausgedrückt: Auf jedes Implantat passen die gleichen prothetischen Komponenten. Die Vorteile liegen auf der Hand: Reduzierung der Behandlungszeit für Patienten sowie Optimierung der Bestandskontrolle und der Patientenergebnisse. Für NeoTell bedeutet dies, dass Sie nur einen SmartPeg-Typ für mehr als 70 verschiedene Implantate benötigen.

- ✔ Schritte reduzieren, Zeit sparen
- ✔ Weniger Lagerbestand und maximale Flexibilität
- ✔ Kostengünstige Lösung für alle
- ✔ Eine prothetische Plattform für über 70 Implantate



Safa Somi
DDS, MCLinDent (Pros),
M.Prof RCS (Ed)
Spezialistin für Prothetik
London, England

Erfahrungsbericht und klinische Bilder

NeoTell ist ein beeindruckendes Diagnosewerkzeug. Es ist eine Notwendigkeit für meine alltäglichen Implantatbehandlungen, insbesondere bei sofort gesetzten und belasteten Implantatfällen. NeoTell erleichtert die Kommunikation mit Patienten, zur Information von Entscheidungen über die nächsten Schritte ihrer Implantatbehandlung.



Abbildung 1. Drei Monate nach Sofortimplantation des oberen linken mittleren Schneidezahns.



Abbildung 2. NeoTell SmartPeg zur Überprüfung der Stabilität des Implantats vor der definitiven Versorgung.



Abbildung 3. NeoTell Einheit mit 45 Grad und 2–4 mm Abstand zum SmartPeg zur Messung des ISQ-Wertes.



Abbildung 4. ISQ-Werte zeigen hohe Stabilität des Implantats und die Abdruckphase startet wenige Wochen später.

Partnerschaft zum Vorteil für *Ärzte und Patienten*

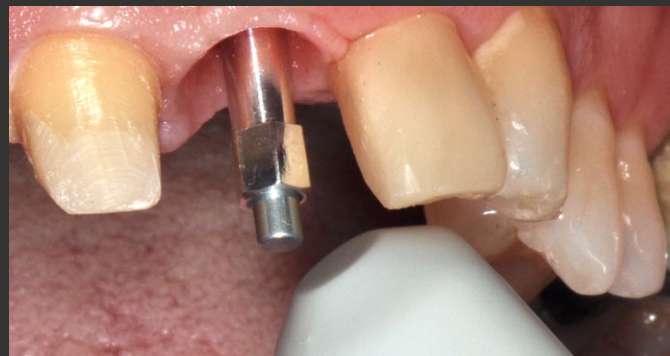
Wir haben uns mit Osstell zusammengetan, um unsere Stärken miteinander zu verbinden und gemeinsam ein Produkt zu entwickeln, das unsere benutzerfreundlichen Zahnimplantatlösungen mit deren umfassender Expertise in der Stabilität von Zahnimplantaten und Osseointegration vereint. Diese benutzerfreundliche Lösung wird Ärzte weltweit dabei unterstützen, die Vorhersagbarkeit von Implantatbehandlungen für Patienten zu verbessern.

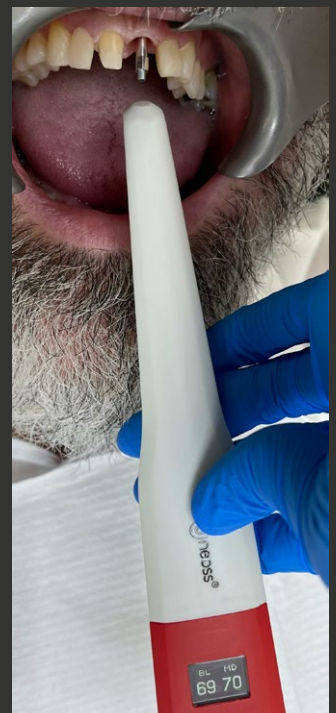

Sortiment

Art. Nr.	Beschreibung
91060	NeoTell™ <i>Inklusive NeoTell™, SmartPeg-Halterung, TestPeg und USB-Kabel, Typ A - C</i>
91070	SmartPeg Type 18 - Neoss SP
91071	SmartPeg Type 38 - Neoss NP
91072	SmartPeg Type 52 - Neoss Access Abutment
91075	Neoss SmartPeg Mount

Smart-Pegs auch für andere Hersteller verfügbar, für detaillierte Fragen wenden Sie sich an Ihren zuständigen Außendienstmitarbeiter

Bestellen Sie Ihre Produkte *rund um die Uhr* in unserem *Online-Store* unter shop-de.neoss.com



Neoss GmbH

Im Mediapark 5b, DE-50670 Köln
T: +49 221 96980 10
E: info@neoss.de

Wenden Sie sich an Ihren zuständigen Außendienstmitarbeiter, um Informationen zur Produktverfügbarkeit zu erhalten. Nicht alle Produkte sind in allen Märkten erhältlich.

15987_0 DE 23-08 © Neoss Group, 2023. Urheberrechte, Designrechte und Marken, Neoss-Dokumente, -Software und -Designs dürfen ohne die schriftliche Genehmigung der Neoss Group weder ganz noch teilweise nachgedruckt, kopiert oder veröffentlicht werden. Neoss, das N-Logo und NeoTell™ sind eingetragene Marken der Neoss Group. NeossONE™ ist eine Marke der Neoss Group. SmartPeg™ ist eine Marke von Osstell. Die Produktbilder sind nicht unbedingt maßstabsgetreu.